

Alojamiento:

Podrán solicitar información para el alojamiento a la organización del curso

Organiza:

Dirección: Alberto Guardiola y Unión Musical La Eliana

Coordinación: Alexia Vázquez de Prada

Clavarios de Nuestra Señora del Carme

Patrocinadores

Excmo. Ayuntamiento de La Eliana

Clavarios de Nuestra Señora del Carme

Instituto Valenciano de la Música

Colaboradores

Diseño y maquetación: Ignacio Alfonso

Auditorio de La Eliana

Clemente Pianos

Librería Montaner

Papelería Rosa-Rosa



1^{er}
CURSO
DE CANTO
Y CLASES
MAGISTRALES
7 AL 10 ENERO UNIÓN
MUSICAL L'ELIANA (VALENCIA)

1^{er}
CURSO
DE CANTO
Y CLASES
MAGISTRALES
7 AL 10 ENERO UNIÓN
MUSICAL L'ELIANA (VALENCIA)

Teresa Berganza

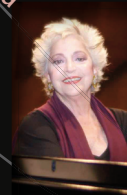

Ana Luisa Chova



Alberto Guardiola



El curso tendrá lugar los días **7, 8, 9 y 10** de **enero** de **2011** en **L' Eliana**, Valencia.

Profesores:

Teresa Berganza:

Clases magistrales durante los días **8 y 9** de **enero** de **2011**.

Ana Luisa Chova:

Clases de canto durante los días **7, 8, 9 y 10** de **enero** de **2011**.

Alberto Guardiola:

Clases de repertorio.

Repertorista durante las Clases Magistrales.

Fases:

El curso se desarrollará en **dos fases**:

Clases de canto y repertorio diarias con **Ana Luisa Chova** y **Alberto Guardiola**. El día **10** por la tarde se realizará un **concierto de clausura** para los participantes de esta fase.

Clases magistrales con **Teresa Berganza**, que consistirá en dos clases con la reconocida mezzosoprano y con acompañamiento del maestro repertorista **Alberto Guardiola**. Al final de las clases magistrales se realizará un **concierto** y **entrega de diplomas**.

Lugar:

Las clases de canto y de repertorio tendrán lugar en el Salón de Actos de La Unión Musical de La Eliana. C/ Begoña N° 1 46183, Valencia.

Las Clases magistrales se celebrarán en el Auditorio de La Eliana.

Requisitos:

El **curso de canto** y las **clases magistrales** están dirigidas a todos aquellos **cantantes de nivel medio-alto y alto**, sin distinción de nacionalidad ni límite de edad.

Para el curso con **Ana Luisa Chova** y **Alberto Guardiola** se realizará una **prueba de acceso** el día **7 de Enero a las 10 h**. Los alumnos no admitidos como activos podrán quedarse como alumnos oyentes durante el curso. A la matrícula como oyente se descontará el importe pagado para la prueba de selección.

Para las clases magistrales con **Teresa Berganza** la **selección** se realizará mediante **grabación en DVD** (soporte disco) preferiblemente **o CD** que se enviará a:

Unió Musical L'eliana.

C/ Begoña, N°1
46183 L'ELIANA (Valencia)
info@uniomusical-leliana.es
tlfns: **961 65 55 55, 691 089 062**

Número de matriculas adimitidas:

Se aceptarán **15 alumnos** activos con **Ana Luisa Chova** y **Alberto Guardiola**.

Se aceptarán **9 alumnos** activos en las clases magistrales con **Teresa Berganza**.

- Las matrículas no son excluyentes.
- No hay límite de alumnos oyentes.

Precios:

Clases de Canto con Ana Luisa Chova y Alberto Guardiola.....**350€**

Clases Magistrales con Teresa Berganza**250€**

Clases de Canto+Clases Magistrales.....**450€**

Matrícula oyente para todo el curso.....**100€**

Inscripción.....**40€**

Nº de cuenta.....**BANCAJA 2077 0205 8 4 3100461718**

- El precio de la inscripción no será reembolsable.
- La matrícula de oyente será gratuita para los miembros de la UME

Fechas:

Se aceptarán **inscripciones** para el curso con **Ana Luisa Chova** y **Alberto Guardiola** **hasta el 22 de diciembre de 2010**. Para ello será necesario la **solicitud** debidamente cumplimentada y el **resguardo del banco** del pago de la tasa (40 €) así como una **copia de la obra que se interpretará en la prueba de admisión**.

El **DVD** o **CD** específico para las Clases Magistrales de **Teresa Berganza** se enviará **antes del 15 de Diciembre de 2010**. El **resultado** de esta selección se comunicará el **20 de Diciembre**. Después de esto los admitidos a las Clases Magistrales tendrán de **plazo para matricularse y enviar las partituras** que interpretarán **hasta el día 30 de Diciembre**.

De no cumplirse estos plazos pasará a admitirse para las Clases Magistrales al siguiente en lista de espera.